



USTARITZ, le 22 juillet 2016

Le Maire d'USTARITZ

Monsieur Albert LAGOURGUE
S.A.R.L LAGOURGUE
8 Allée Didier DAURAT

Nos réf :
Service Technique/MD/16/9179

64600 ANGLET

Objet :
Remblai Pétrissans

Monsieur,

Cher Albert

Suite à notre rendez-vous de ce lundi 18 juillet 2016 dans le cadre de la réhabilitation de la décharge située au quartier Arruntz, et suite à de nombreuses plaintes de riverains reçues en Mairie ces derniers jours, nous retenons que :

- vous avez emmené des déchets de démolition afin de mettre en place un matériau drainant en arrière des enrochements de soutènement du pied de talus prévus ;
- vous allez ramasser quotidiennement les plastiques de ces déchets de démolition et les stocker dans une benne prévue à cet effet ;
- vous allez fournir à la Mairie sous une dizaine de jours les levés topo et plans d'aménagement afin de valider le projet (mail transmis à un prestataire éventuel le 19/07);
- vous confirmez les travaux de réhabilitation convenu lors de la réunion du 27 mai 2016 à savoir :

- o Fermer le site au moyen d'un portail cadénassé,
- o Etablir un levé topographique de la décharge et un plan projet d'aménagement ayant notamment pour objectif d'adoucir les pentes de talus en place et à faire valider par les services concernés,
- o Stabiliser le pied de talus au moyen d'enrochements afin qu'il ne glisse pas vers le cours d'eau en contrebas,
- o Mettre en place une forme de talus nécessaire et un système de drainage des eaux de pluie sur la périphérie du massif pour éviter l'infiltration et les glissements de terrain,
- o Mettre en place une couche de terre végétale et ensemençer.

Dans l'attente des éléments cités ci-dessus, je vous prie de croire, Monsieur, l'expression de mes sentiments distingués.

Le Maire,

Bien à moi



[Signature]

Bruno CARRERE

Copie à :
Monsieur PETRISSANS



ERREKA

X=1337.300

X=1337.350

64 - USTARITZ: "HIRIARTEA"

Ref: 11659

PROPRIETE PETRISSANS ANNIE

Cadastrée section BH n°66 - 67 - 68 - 69 et 70

ETAT DES LIEUX

PLAN TOPOGRAPHIQUE

Société Civile Professionnelle
BIGOURDAN
Géomètre-Expert D.P.L.G.

SCP BIGOURDAN
Géomètre expert DPLG
41 Avenue d'Espagne 64600 ANGLLET
Tél: 05.59.01.01.00 Fax: 05.59.43.90.98
Email: bigourdan@orange.fr

Centre HERMES
18 Bvd. Jacques DUCLOS
40220 TARNOS
Tél: 05.59.64.15.30

ETABLI LE: 22/07/16
MODIFIÉ LE:

ECHELLE:
1/500

PIECE: **1**

LEGENDE

Application du parcellaire cadastral

Courbe de niveau

Talus

Projet Talus 3H/2V

Cote T.N projet

Cote T.N avant projet

Propriété Sté Agricole de Haitze

Section BH n°65

Propriété ETCHEVERRY Anna

Section BH n°70

Coupe 1

Coupe 2

Propriété ETCHEVERRY Anna

Section BH n°66

Propriété ETCHEVERRY Anna

Section BH n°67

Propriété ETCHEVERRY Anna

Section BH n°69

Propriété ETCHEVERRY Anna

Section BH n°73

Propriété ETCHEVERRY Anna

Section BH n°71

Propriété ETCHEVERRY Anna

Section BH n°72

Propriété ETCHEVERRY Anna

Section BH n°53

Propriété ETCHEVERRY Anna

Section BH n°68

Propriété ETCHEVERRY Anna

Section BH n°60

NOTA :
Le système de coordonnées est rattaché au RGF93 en projection CC43.
L'altimétrie est rattachée au Nivellement Général de la France.
Plan établi d'après les limites apparentes de propriété.
Ces limites n'ont pas fait l'objet d'une définition contradictoire avec les voisins.
Tous les éléments matériels indiqués sur ce plan ne garantissent en aucun cas les limites de propriété.
Plan ne devant pas servir à l'implantation de bâtiments en limite ou de calcul de prospect strict
sans détermination des limites réelles de propriété par bornage contradictoire=mission séparée.

X=1337.350

X=1337.400

X=1337.450

CHILARO

BIDI

KO

ITHURRI

Y=2257.250

Y=2257.250

Y=2257.300

Y=2257.300



64 - USTARITZ - "HIRIARTEA"

Ref: 11659

PROPRIETE ETCHEVERRY ANNA

Cadastrée section BH n°66 - 67 - 68 - 69 et 70

ETAT DES LIEUX

PLAN TOPOGRAPHIQUE

SCP BIGOURDAN
 Société Civile Professionnelle
BIGOURDAN
 Géomètre-Expert D.P.L.G.

Géomètre expert DPLG
 41 Avenue d'Espagne 64600 ANGLET
 Tél: 05.59.01.01.00 Fax: 05.59.43.90.98
 Email: bigourdan@orange.fr

Centre HERMES
 18 Bd. Jacques DUCLOS
 40220 TARNOS
 Tél: 05.59.64.15.30

ETABLI LE: 22/07/16



ECHELLE:

1/500

PIECE :

1

LEGENDE

-  Application du parcellaire cadastral
-  Courbe de niveau 39.00
-  Talus

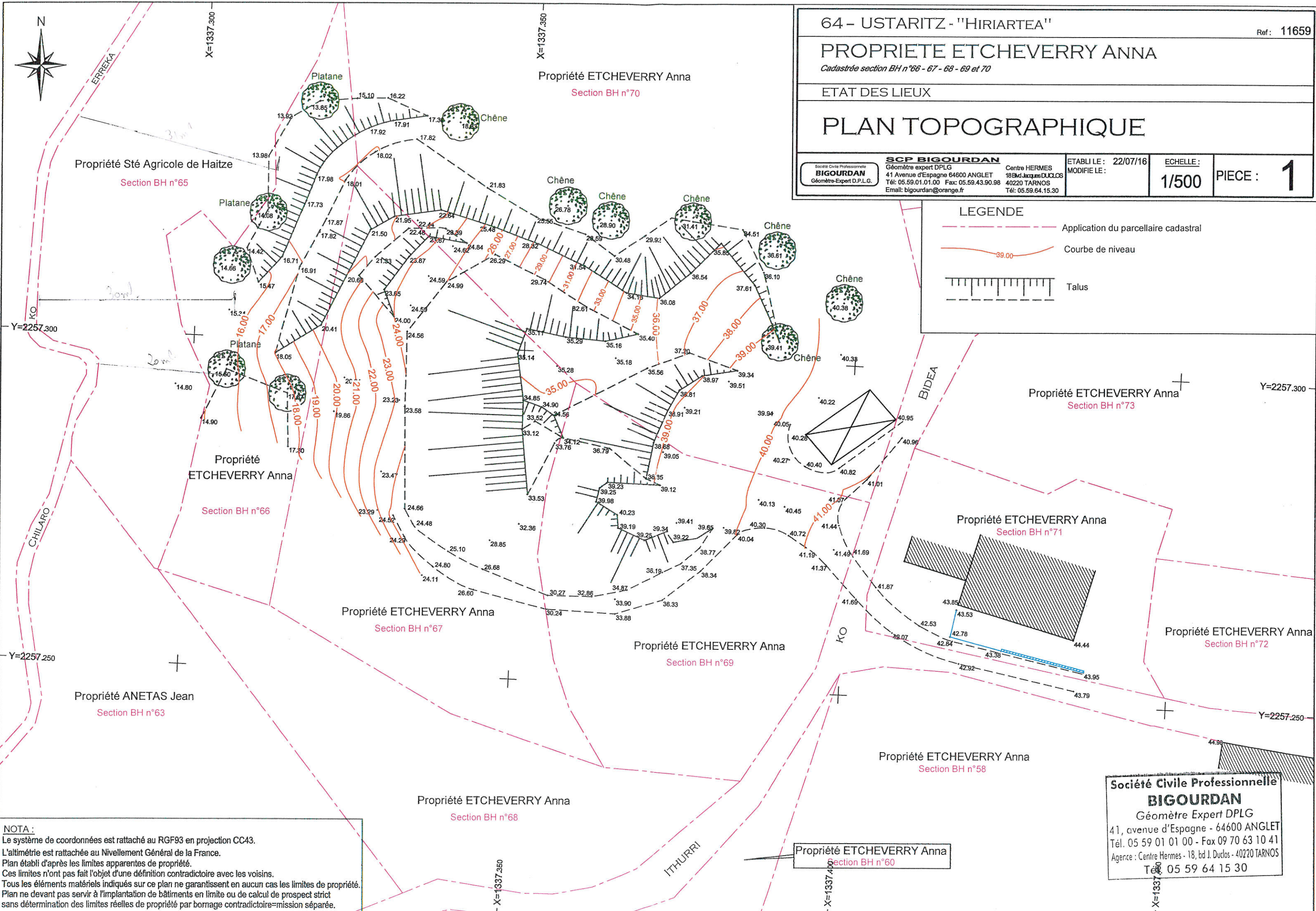

NOTA :
 Le système de coordonnées est rattaché au RGF93 en projection CC43.
 L'altimétrie est rattachée au Nivellement Général de la France.
 Plan établi d'après les limites apparentes de propriété.
 Ces limites n'ont pas fait l'objet d'une définition contradictoire avec les voisins.
 Tous les éléments matériels indiqués sur ce plan ne garantissent en aucun cas les limites de propriété.
 Plan ne devant pas servir à l'implantation de bâtiments en limite ou de calcul de prospect strict sans détermination des limites réelles de propriété par bornage contradictoire=mission séparée.

Société Civile Professionnelle
BIGOURDAN
 Géomètre Expert DPLG
 41, avenue d'Espagne - 64600 ANGLET
 Tél. 05 59 01 01 00 - Fax 09 70 63 10 41
 Agence : Centre Hermes - 18, bd J. Duclos - 40220 TARNOS
 Tél. 05 59 64 15 30

64 - USTARITZ - "HIRIARTEA"

Ref: 11659

PROPRIETE PETRISSANS ANNIE

Cadastrée section BH n°66 - 67 - 68 - 69 et 70

ETAT DES LIEUX

COUPE DE PRINCIPE REMBLAI N°2

Société Civile Professionnelle BIGOURDAN Géomètre-Expert D.P.L.G.	SCP BIGOURDAN Géomètre expert DPLG 41 Avenue d'Espagne 64600 ANGLET Tél: 05.59.01.01.00 Fax: 05.59.43.90.98 Email: bigourdan@orange.fr	Centre HERMES 18Bvd Jacques DUCLOS 40220 TARNOS Tél: 05.59.64.15.30	ETABLI LE: 18/10/16 MODIFIE LE:	ECHELLE: 1/200	PIECE: 3
--	---	--	------------------------------------	-------------------	----------

Profil n°: 2

Echelle en X : 1/200

Echelle en Y : 1/200

PC : 10.00 m

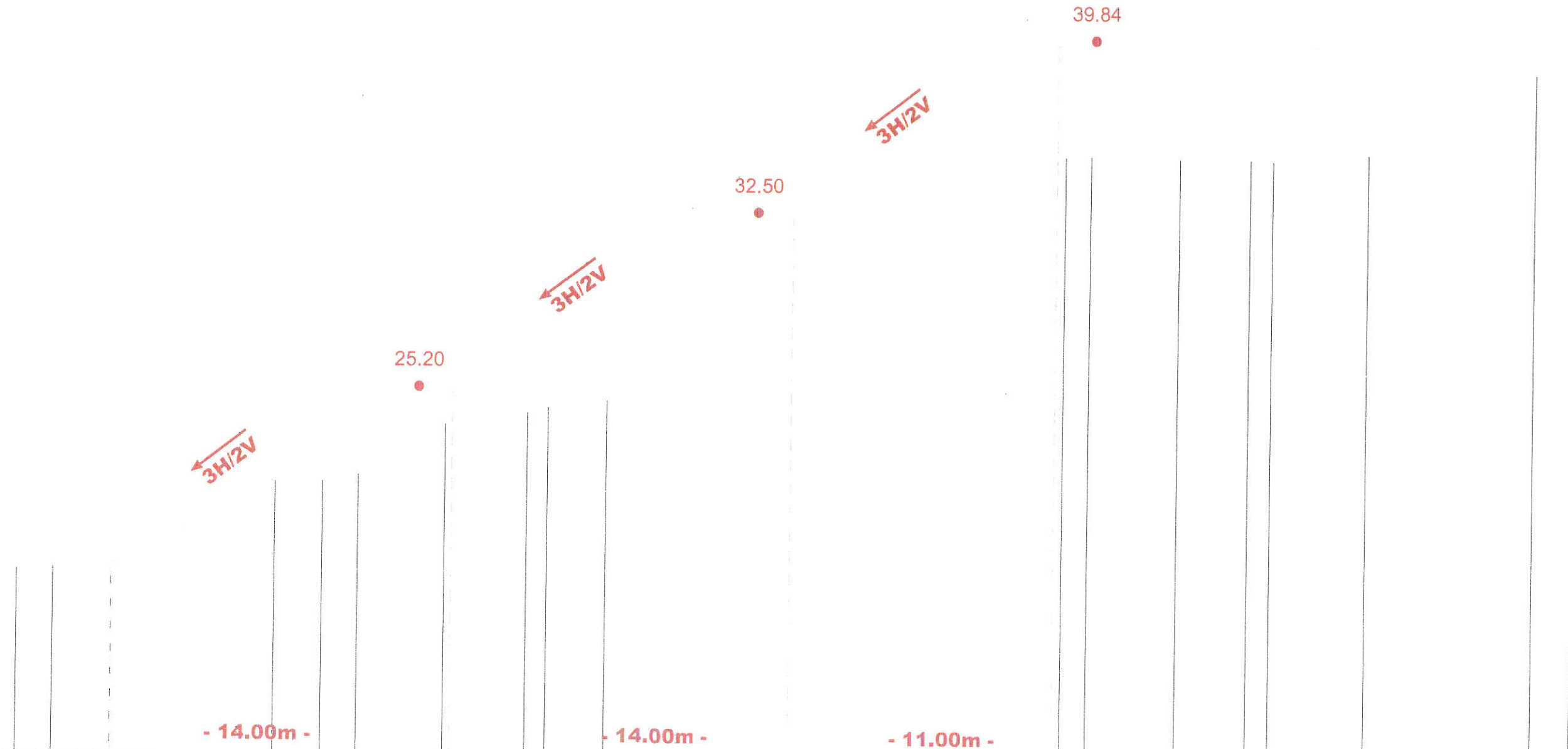

Altitudes	17.69	17.78	17.88		21.43	21.45	21.77		23.87		24.39	24.60	24.94			35.26	35.29		35.20		35.07	35.20	35.13		35.42		38.84
Distances cumulées	0.00	1.52	3.92		10.64	12.61	14.07		17.64		21.02	21.86	24.24			43.29	44.34		48.07		51.07	52.02		56.03		63.19	
Distances partielles		1.52	2.40		6.72	0.48	1.49	1.46	3.56		3.38	0.84	2.38	0.63		18.42	1.05	3.73		3.00	0.95	4.01		7.16			

64 - USTARITZ - "HIRIARTEA"

Ref: 11659

PROPRIETE PETRISSANS ANNIE

Cadastrée section BH n°66 - 67 - 68 - 69 et 70

ETAT DES LIEUX

COUPE DE PRINCIPE REMBLAI N°2

Société Civile Professionnelle BIGOURDAN Géomètre-Expert D.P.L.G.	SCP BIGOURDAN Géomètre expert DPLG 41 Avenue d'Espagne 64600 ANGLET Tél: 05.59.01.01.00 Fax: 05.59.43.90.98 Email: bigourdan@orange.fr	Centre HERMES 18 Bvd Jacques DUCLOS 40220 TARNOS Tél: 05.59.64.15.30	ETABLI LE : 18/10/16 MODIFIE LE :	ECHELLE : 1/200	PIECE : 3
--	---	---	--------------------------------------	--------------------	-----------

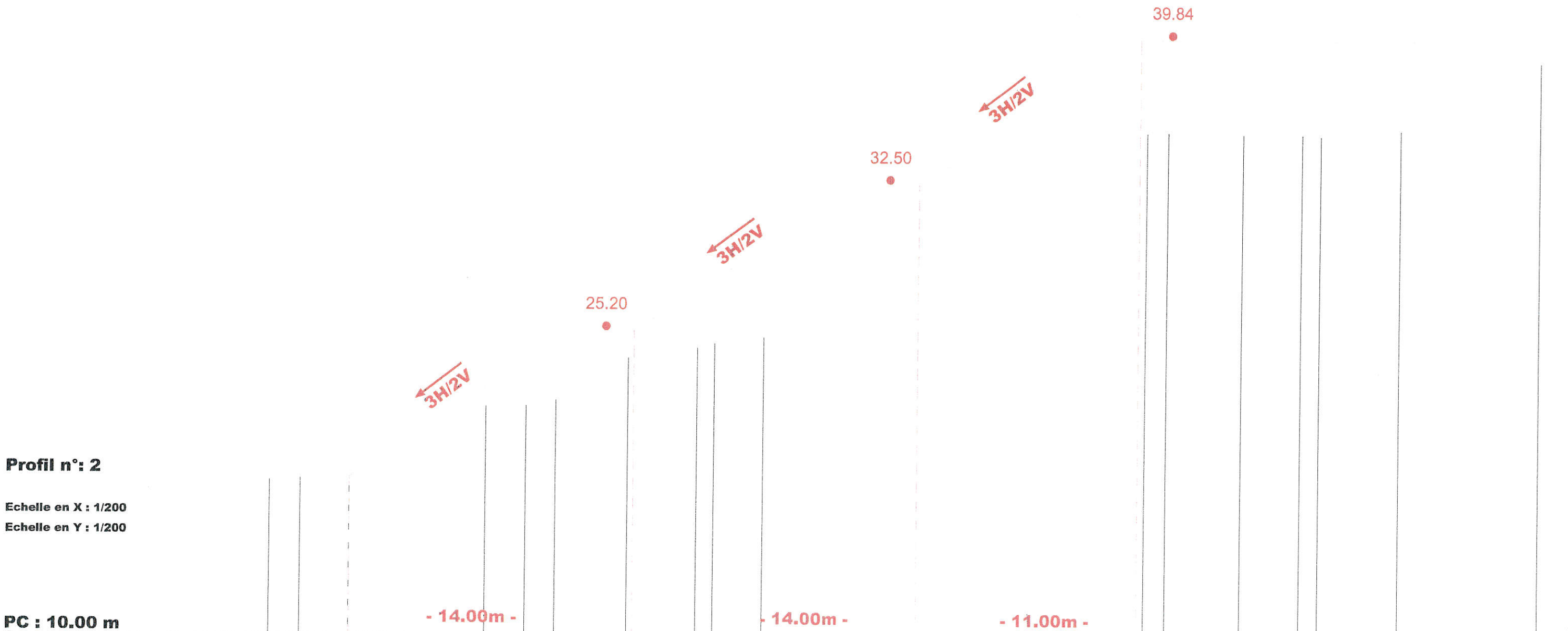

Profil n°: 2
 Echelle en X : 1/200
 Echelle en Y : 1/200

PC : 10.00 m

Altitudes	17.69	17.78	17.88		21.43	21.45	21.77	23.87	24.39	24.60	24.94		35.26	35.29	35.20	35.20	35.13	35.42	38.84
Distances cumulées	0.00	1.52	3.92		10.64	12.61	14.07	17.64	21.02	21.86	24.24		43.29	44.34	48.07	51.07	52.02	56.03	63.19
Distances partielles		1.52	2.40	6.72	0.48	1.49	1.46	3.56	3.38	0.84	2.38	0.63	18.42	1.05	3.73	3.00	0.95	4.01	7.16